

# 10

# JORNADAS MULTIDISCIPLINARES ANDALUZAS DE CARDIOLOGÍA PREVENTIVA

12-13 NOVIEMBRE  
TEATRO DARYMELIA  
Y SALÓN MUDÉJAR  
JAÉN 2026



**Dossier Comercial**

**#PREVENSAC26**

[rehabilitacioncardiaca.congresosacardiologia.com](http://rehabilitacioncardiaca.congresosacardiologia.com)  
[congreso@sacardiologia.com](mailto:congreso@sacardiologia.com)

Secretaría técnica:

**Fase20**  
congresos

C/Mozárabe 1,  
Edif. Parque L.2  
18006 - Granada  
Tel. 958 20 35 11  
Fax: 958 20 35 50  
[info@fase20.com](mailto:info@fase20.com)  
[www.fase20.com](http://www.fase20.com)

 **SociedadAndaluzaCardiologia**

 **@SACardiologia**



SOCIEDAD  
ANDALUZA DE  
CARDIOLOGÍA



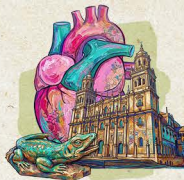

# Carta de presentación

Estimados compañeros/as:

La ciudad de Jaén abre sus brazos y os da la bienvenida a las X Jornadas Multidisciplinares Andaluzas de Cardiología Preventiva.

Los días 12 y 13 de noviembre el teatro Darymelia y el salón Múdejar del Palacio del Condestable Iranzo constituirán un espacio de encuentro, aprendizaje e intercambio de conocimientos y experiencias entre diferentes profesionales comprometidos con la salud cardiovascular.

Durante estos días tendremos la oportunidad de compartir conocimientos, actualizar las últimas novedades científicas y reflexionar sobre los retos actuales y futuros en la prevención cardiovascular y la rehabilitación cardíaca de nuestra comunidad autónoma. Todo ello, desde una perspectiva multidisciplinar e integradora con la participación y colaboración entre médicos de diferentes especialidades, personal de enfermería, fisioterapeutas, psicólogos, nutricionistas y demás profesionales sanitarios implicados con la salud cardiovascular.

Queremos agradecer sinceramente la participación de todos los asistentes, ponentes y colaboradores, cuya implicación hace posible la celebración de estas jornadas. Esperamos que el programa científico resulte de interés y contribuya al enriquecimiento profesional y personal de todos los asistentes.

Asimismo, deseamos que disfruten la capital Mundial del aceite de oliva, de nuestra hospitalidad, de nuestro desconocido pero maravilloso patrimonio histórico y de nuestra excelente gastronomía, máximo exponente de la dieta mediterránea.

Reciban un caluroso saludo y os esperamos en Jaén.

Comité Organizador



# Comité Organizador

## Miembros

**Dr. D. Manuel José Fernández Anguita**  
*Cardiología. Hospital Universitario de Jaén.*

**Dra. D<sup>a</sup>. Patricia Castellano García**  
*Cardiología. Hospital Universitario de Jaén.*

**Dr. D. Juan Alfonso Andrade**  
*Medicina Física y Rehabilitación. Hospital Universitario de Jaén.*

**Dra. D<sup>a</sup>. Cristina López López**  
*Medicina Física y Rehabilitación. Hospital Universitario de Jaén.*

**Dr. D. Miguel Puentes Chiachío**  
*Cardiología. Hospital Universitario de Jaén. Vocal de la SAC.*

**D<sup>a</sup>. Juana Blanca Castillo**  
*Enfermería. Hospital Universitario de Jaén.*

**D<sup>a</sup>. Sara López Ramírez**  
*Enfermería. Hospital Universitario de Jaén.*



# Comité Científico

## Miembros

**Dr. D. Manuel José Fernández Anguita**  
*Cardiología. Hospital Universitario de Jaén.*

**Dra. D<sup>a</sup>. María del Mar Martínez Quesada**  
*Cardiología. Hospital Universitario Virgen Macarena. Sevilla.*

**Dra. D<sup>a</sup>. Ana López Suárez**  
*Cardiología. Hospital Universitario Juan Ramón Jiménez. Huelva.*

**Dra. D<sup>a</sup>. Rosa Fernández Olmo**  
*Cardiología. Hospital Universitario Virgen del Rocío. Sevilla.*

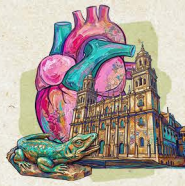

# Programa de las X Jornadas multidisciplinares andaluzas de Cardiología Preventiva.

Jaén, 12 y 13 de Noviembre de 2026.

- Taller. Reanimación cardiopulmonar. Antesala del teatro. Médico/enfermería del 112.
  - \* 1 turno la mañana del viernes.
  - \* 2 turno la tarde del viernes.

## Programa Medicina.

Jueves 12 de noviembre.

**16:00 - 17:00 horas.** Taller. Casos clínicos en ergoespirometría.

Teatro Darymelia.

- Papel de la ergoespirometría en el diagnóstico de cardiopatías más allá de la cardiopatía isquémica. Dra. Marta Lucas García. Cardiología. Hospital Virgen Macarena. Sevilla.
- Importancia de la ergoespirometría en los programas de Rehabilitación Cardíaca. Dr. Pablo Antonio Toledo Frías. Cardiología. Hospital Universitario San Cecilio. Granada/Dr. Pedro Chinchurreta Capote. Cardiología. Hospital Universitario Costa del Sol. Marbella.

**17:00 - 18:00 horas.** Taller. Eje cerebro-corazón.

Teatro Darymelia.

**Moderador:** Dr. Juan Alfonso Andrade. Medicina Física y Rehabilitación. Hospital Universitario de Jaén.

- Relación entre estrés, depresión y riesgo cardiovascular. Pendiente de confirmar.
- Influye tener una enfermedad mental en el tratamiento y pronóstico de la enfermedad cardiovascular. Pendiente de confirmar.
- Cómo abordar la salud mental dentro de un programa de Rehabilitación Cardíaca. Pendiente de confirmar.

**18:00 - 19:00 horas.** Mesa. Estilo de vida y riesgo cardiovascular.

Teatro Darymelia.

Conjunto enfermería y médicos

**Moderador:** Pendiente de confirmar.

- Sedentarismo y riesgo cardiovascular. ¿Es suficiente con sólo ir al gimnasio? ... Dr. José Abellán. Pendiente de confirmar.

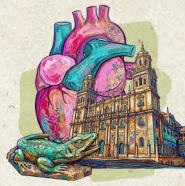

- Ritmo circadianos y riesgo cardiovascular. La turnicidad como factor de riesgo cardiovascular emergente. ... Médico especialista en Medicina del Trabajo pendiente de confirmar.
- Tabaco: enemigo público número 1. Abordaje multidisciplinar para su abandono “definitivo”. Dra. María Dolores Alcalde Molina. Medicina Familiar y Comunitaria. Centro de Salud La Alameda. Jaén.

**19:00- 20:00 horas.** Mesa. Vida después del infarto.  
Teatro Darymelia.

**Moderador:** Dr. Mar Martínez Quesada. Cardiología. Hospital Universitario Virgen Macarena. Sevilla.

- Desde Farmacia comunitaria. Cómo mejorar la adherencia al tratamiento desde mi farmacia. Farmacéutico pendiente de confirmar.
- Desde Cardiología. Seguimiento tras la rehabilitación cardiaca: proyecto de la consulta de Síndrome coronario crónico/Alto riesgo cardiovascular. Experiencia de nuestro centro. Dr. Miguel Puentes Chiachio. Cardiología. Hospital Universitario de Jaén.
- Desde Atención Primaria: continuidad asistencial y programas comunitarios de RHC. Dra. María José Castillo Moraga. Medicina Familiar y Comunitaria. Centro de Salud Barrio Bajo. Sanlúcar de Barrameda. Cádiz
- Desde el paciente: La importancia de las asociaciones de pacientes. CardioJaén.

## Viernes, 13 de noviembre de 2026.

**9:00 – 9:15 horas.** Presentación e inauguración oficial de las jornadas.  
Teatro Darymelia.

- Presidente de la Sociedad Andaluza de Cardiología. Dr. Javier Torres Llergo. Cardiología. Hospital Universitario de Jaén.
- Presidente del Grupo de Trabajo de Cardiología Preventiva de la Sociedad Andaluza de Cardiología. Dr. Pablo Antonio Toledo Frías. Cardiología. Hospital Universitario San Cecilio. Granada.
- Presidente del Comité Organizador. Dr. Manuel José Fernández Anguita. Cardiología. Hospital Universitario de Jaén.
- Autoridades ¿? Gerente, alcalde, presidente de la diputación, Jefe de Servicio...pendiente de confirmar.

**9:15 - 10:15 horas.** Mesa. Las novedades de la cardiología preventiva de 2026 llegan a Jaén.  
Teatro Darymelia.

**Moderador:** Dra. Mar Martínez Quesada. Cardiología. Hospital Universitario Virgen Macarena. Sevilla.

- Congreso ACC (Nueva Orleans): Pendiente de confirmar.
- Congreso ESC (Munich): Pendiente de confirmar.
- Congreso AHA (Chigago): Pendiente de confirmar.

**10:15 - 11:15 horas.** Mesa. Los programas de Rehabilitación cardíaca más allá de la “práctica clínica habitual”.  
Teatro Darymelia.

**Moderadora:** Dra. Patricia Castellanos García. Cardiología. Hospital Universitario de Jaén.

- Rehabilitación cardiaca en pacientes con SCA “no clásico”. Síndrome de Tako-Tsubo. Infarto agudo de miocardio tipo 2. Minoca. Dra. Carmen Rus Mansilla. Hospital Universitario Clínico San Cecilio. Granada.
- Pacientes con fibrilación auricular. Los programas de ejercicio físico como parte del tratamiento

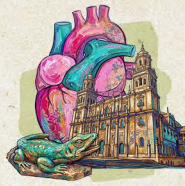

previo y posterior a la ablación. Dr. Ricardo Francisco Rivera López. Cardiología. Hospital Universitario Virgen de la Nieves. Granada.

- Rehabilitación Cardiometabólica. Dra. María Julia Eslava Alva. CardioMet. Hospital Vithas. Sevilla.

**11:15 - 11:45 horas.** Café.

**11:45 - 12:45 horas.** Mesa. Lipoproteína A. ¿Es un factor de riesgo cardiovascular tratable?  
Teatro Darymelia.

**Moderadora:** Dra. Magdalena Carrillo Bailén. Cardiología. Hospital Universitario de Jaén.

- Actualización de la relación entre la Lp(a) y el riesgo cardiovascular. Dr. Gustavo Aníbal Cortez Quiroga. Hospital Alto Gualdalquivir. Andújar.
- Avances terapéuticos para la reducción de la Lp(a). Dra. María Rosa Fernández Olmo. Cardiología. Hospital Universitario Virgen del Rocío. Sevilla.
- Resultados del ensayo clínico Lp(a) Horizon y otros ensayos clínicos en marcha. Dra. Miriam Auxiliadora Martín Toro. Cardiología. Hospital Universitario de Puerta Real. Cádiz.

**12:45 - 13:15 horas.** Mesa. Rehabilitación Cardíaca y prevención cardiovascular en diferentes fenotipos de insuficiencia cardíaca.  
Teatro Darymelia.

**Moderador:** Pendiente de confirmar.

- Insuficiencia cardíaca preservada con síndrome cardio-reno-metabólico: ¿hacemos todo lo que podemos hacer?. Dra. Miriam Padilla Pérez. Cardiología. Hospital Universitario de Jaén.
- Insuficiencia cardíaca con FEVI “mejorada” que persisten con baja capacidad funcional. Dr. José López Aguilera. Cardiología. Hospital Universitario Reina Sofía. Córdoba.
- Rehabilitación cardíaca en el paciente con cardiotoxicidad. Fátima Esteban Martínez. Cardiología. Hospital Reina Sofía. Córdoba.

**13:15 - 14:00 horas.** Mesa. Proyectos que pueden cambiar la práctica clínica habitual.  
Teatro Darymelia.

**Moderadora:** Pendiente de confirmar.

- Resultados del REX. Dr. Diego Segura Rodríguez. Cardiología. Hospital Universitario San Cecilio. Granada.
- Proyecto VIDAr. Dr. César Jiménez Méndez. Hospital Puerta del Mar, Cádiz.
- Registro INCLUSIVE. Dr. Victorio Cuenca Peiró. Hospital Santa Ana. Motril.
- Seguimiento de pacientes mediante App de mensajería Telegram. Dra. Francisca Frappe. Cardiología. Hospital Universitario de Jerez.

**14:00 - 16:30 horas.** Almuerzo de trabajo.

**16:30 - 17:30 horas.** Debate. Más allá de la enfermedad vascular “visible”.  
Teatro Darymelia.

**Moderador:** Dra. Ana López Suárez. Cardiología. Hospital Universitario Virgen del Rocío. Sevilla.

- ¿En qué fallamos en la estratificación del riesgo vascular? Dr. Javier Mora Robles. Cardiología. Hospital Regional Universitario de Málaga.
- Papel de la genética: Dime que genes tienes para predecir tu riesgo cardiovascular. Dra. Ana Belén Ruano García. Genética. Hospital Universitario de Jaén.



- **Inflamación: Enfermedad vascular como enfermedad global.** Dra. Patricia Castellanos García. Cardiología. Hospital Universitario de Jaén.

**17:30 - 18:15 horas.** Mesa. Riesgo vascular emergente, ... pero presente.

Teatro Darymelia.

**Moderadora: Dra. María Rosa Fernández Olmo. Cardiología. Hospital Universitario Virgen del Rocío. Sevilla.**

- **Riesgo social: cuando el código postal marca tu riesgo.** Dra. Antonia Vaquer Seguí. Cardiología. Hospital San Juan de la Cruz. Úbeda.
- **Riesgo ambiental: ¿son los plásticos realmente un problema en la enfermedad cardiovascular.** Dra. Ana López Suarez. Cardiología. Hospital Virgen del Rocío. Sevilla.
- **Riesgo nutricional: Complementos alimenticios y bebidas energéticas. Nuestra juventud en peligro.** Dr. Adrián Rodríguez Córdoba. Hospital Universitario Costa del Sol. Marbella.

**18:15- 19:00 horas.** Mesa. Obesidad.

Teatro Darymelia.

**Moderador: Dr. Juan Manuel Lacal Peña. Cardiología. Hospital Puerta del Mar. Cádiz.**

- **Influye la obesidad en el manejo de la enfermedad cardiovascular.** Dra. María del Mar Martínez Quesada. Cardiología. Hospital Universitario de Jaén.
- **Abordaje de la obesidad infantil: prevenir los cardiópatas del futuro.** Dra. Carmen Gutiérrez. Endocrinología y Nutrición. Hospital Universitario de Jaén.
- **Manejo integral de la obesidad: abordaje terapéutico, físico, social, psicológico: pueden actuar aquí las Unidades de Rehabilitación Cardíaca.** Dra. Cristina López López. Medicina Física y Rehabilitación. Hospital Universitario de Jaén.

**19:00 - 19:45 horas.** I Concurso de Caso Clínicos en Cardiología Preventiva y Rehabilitación Cardíaca "Enrique Otero Chulián.

Teatro Darymelia.

**Moderadora: Dra. Ana López Suárez. Cardiología. Hospital Universitario Virgen del Rocío. Sevilla.**

**19:45 - 20:00 horas.** Cierre de Jornadas.

**Dr. Pablo Toledo Frías. Cardiología. Hospital San Cecilio. Granada.**

**Dr. Miriam Martín Toro. Hospital Puerto Real. Cádiz.**

**Dr. Manuel José Fernández Anguita. Cardiología. Hospital Universitario de Jaén.**



## Secretaría Técnica

# Fase20

congresos

C/ Mozárabe 1. Edificio Parque. Local 2

18006, Granada

Tel: 902 430 960

Fax: 902 430 959

**Contacto:**

Karla Bethencort

**Tel. móvil:**

628 890 010

**e-mail:**

[kbethencort@fase20.com](mailto:kbethencort@fase20.com)

**Web:**

<https://rehabilitacioncardiaca.congresosacardiologia.com>

**Info:**

[congreso@sacardiologia.com](mailto:congreso@sacardiologia.com)

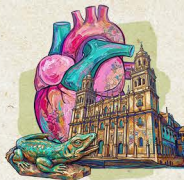

## Sede

### Teatro Darymelia

El Teatro Darymelia, considerado Bien de Interés Cultural, se encuentra ubicado en un enclave privilegiado dentro del centro histórico de Jaén. Con una capacidad de 300 butacas, en su escenario se representan obras teatrales, infantiles, musicales, así como conciertos, espectáculos de danza y familiares.

Dirección: Calle Colón, s/n, 23001 Jaén



### Salón Mudéjar.

El Salón Mudéjar del Palacio del Condestable Iranzo, situado en la Calle Bernardo López de Jaén, es una joya del siglo XV que destaca por su impresionante alfarje mudéjar.

Dirección: Callejón Bernardo López, 3. 23004, Jaén





Opciones de Colaboración

# Paquetes de Colaboración



# Paquetes de colaboración

## ORO

- Colocación de enara/display en la zona de exposición comercial con publicidad de su empresa.
- 10 inscripciones gratuitas a las Jornadas
- Logo en web enlazado con la web del patrocinador.
- Logo en programa definitivo

## PLATA

- Colocación de enara/display en la zona de exposición comercial con publicidad de su empresa.
- 5 inscripciones gratuitas a las Jornadas
- Logo en web y programa definitivo

## BRONCE

- Colocación de enara/display en la zona de exposición comercial con publicidad de su empresa.
- 3 inscripciones gratuitas a las Jornadas
- Logo en web y programa definitivo



Opciones de Colaboración

# **Servicios Tecnológicos**

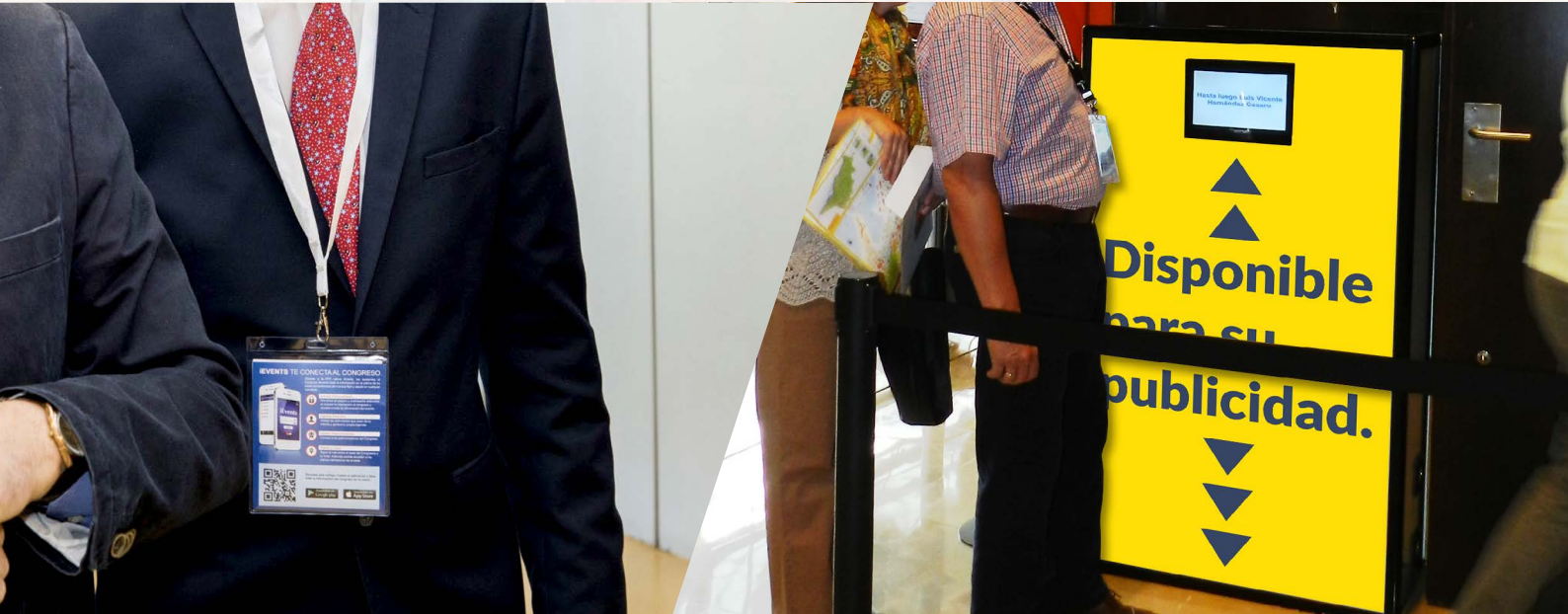

## Arcos de control de acceso a salas y Lanyard

Es una plataforma multimedia modular basada en un software de gestión, terminales (Arcos de Control) y servidor central que detectan el paso de las personas.

### ¿Cómo funciona?

A cada participante se le entrega una acreditación con sus datos, y el arco tiene un dispositivo que capta la señal de la tarjeta, extrae la información y se la pasa al subsistema de procesamiento de datos.

### ¿Para qué sirve?

Este sistema permite un control total sobre la asistencia a la sala, esto sirve de justificación para la obtención de créditos para la carrera del profesional de enfermería.

### ¿Cómo puedo rentabilizarlos?

El sistema tiene la posibilidad de ser recubiertos con vinilos de publicidad, con lo que, el logotipo de la empresa quedará de manera muy visible a todos los asistentes. Los lanyard también llevarán el logotipo del patrocinador.

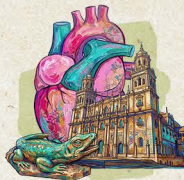

# Tótem interactivo

## Características:

- Publicidad del patrocinador
- Inclusión del logo de la entidad patrocinadora en cada pantalla o en un banner fijo.
- Información del programa científico.
- Plano sede del Congreso y de la planta de la exposición comercial con los logos de los patrocinadores
- Envía el programa científico con información del Congreso y logo del patrocinador a móviles.

## Ventajas

- Mensajes publicitarios de gran impacto visual.
- Interactividad con el usuario de forma amigable que permite la pantalla táctil.
- Inclusión de recursos multimedia (Video y sonido) del patrocinador.
- Aporta una imagen moderna e innovadora a la marca que lo patrocina.
- Genera un gran impacto visual dentro del espacio en el que se sitúe, generando mayor expectación que en el resto de espacios.



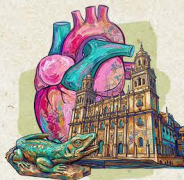

## APP iEvents

### ¿Qué es?

Es una aplicación que se descarga directamente de los Store de Apple y de Android que permite al congresista interactuar en tiempo real con la organización del congreso, recibe en formato digital toda la información, permite que se confeccione su propia agenda, conectar con los patrocinadores, etc.

### ¿Cómo funciona iEvents?

Tras confirmar previamente la inscripción al congreso, el usuario puede descargar la aplicación para su smartphone y acceder a su información introduciendo el usuario y contraseña proporcionados por la secretaría técnica.

Antes del congreso podrá actualizar los datos del mismo y confeccionar su propia agenda personal con las actividades científicas de su interés.

### ¿Y si mi terminal no es compatible?

Para los congresistas cuyo terminal no sea compatible con Apple o Android, se activará un servidor de Bluetooth en sede para que puedan recibir la información del congreso. Para ello solo tendrán que acercarse al Tótem Informativo situado en la Secretaría Técnica y permitir la vinculación con su dispositivo. En el caso de que no deseen utilizar dispositivos móviles, en la sede del evento tendrán a su disposición tótems de consulta con la aplicación.

## Anuncio en la aplicación iEvents

### Características

El patrocinador de la web de las Jornadas tendrá en todas las páginas y secciones el logo de su empresa





Opciones de Colaboración

# Otras Colaboraciones





## Otras Colaboraciones



### Patrocinio pausa- café

#### Características:

- El patrocinador de ese servicio se anunciará mediante carteles en los que aparecerá su logotipo. También habrá una mención en el programa científico.



### Patrocinio de la cartera del congresista

#### Características:

- Incluye el logotipo del laboratorio patrocinador y del Congreso. Las carteras pueden ser aportadas por el patrocinador o pueden ser diseñadas y producidas coordinando las exigencias del sponsor con los estándares del Comité Organizador.



## Tabla de precios

COLABORACIÓN	COSTE
<b>Paquetes de Colaboración</b>	
Oro	4.000
Plata	2.800
Bronce	1.700
Paquete de 20 inscripciones	4.275
Paquete de 10 inscripciones	2.500
<b>Servicios Tecnológicos</b>	
Arcos de Control y Lanyards	Consultar con Secretaría
APP i-Event	Consultar con Secretaría
<b>Otras colaboraciones</b>	
Patrocinio Café Pausa	Consultar con Secretaría
Anuncio en página web en una de las secciones	1.100
Patrocinio de la web completa con el logo del patrocinador en cada sección o pestaña de la misma.	2.100
Patrocinio de la Cartera del Congresista	Consultar con Secretaría
Inclusión de material promocional en la cartera del congresista ***	1.100
Medios Técnicos y Audiovisuales	1.652,89

Los precios no incluyen el 21% de IVA

Más información consultar con Secretaría Técnica.

(\*\*\*) Este material debe ser previamente aprobado por el comité.

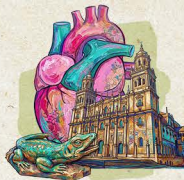

# Inscripciones

## Normativa de inscripción

Las inscripciones se pueden realizar directamente desde la página web cumplimentando el formulario de inscripción (online) o bien remitiendo el boletín de inscripción (pdf) a la Secretaría Técnica junto con el justificante del pago por transferencia o la autorización para el cobro por tarjeta de crédito.

CUOTA INSCRIPCIÓN	COSTE
Cardiólogos socios SAC	275€
Cardiólogos no socios	325€
Rehabilitadores, médicos	325€
Enfermeros, residentes y fisioterapeutas.	200€

Los precios incluyen el 21% de IVA.

## Condiciones generales

La cuota de inscripción incluye: Documentación de las Jornadas, acceso a sesiones científicas.

- El transporte no está incluido en el precio de la inscripción.
- Si requiere factura le rogamos lo indique expresamente en el campo facturación detallando empresa/persona que factura, NIF/CIF y dirección postal.

**IMPORTANTE:** No se cursará ninguna inscripción sin previo abono.

**Nota Importante:** para poder remitirles los certificados con los créditos concedidos a las actividades científicas necesitamos nos indiquen sus datos completos y correo electrónico.

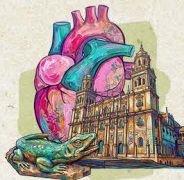

## Boletín de reserva

### Datos de facturación

Razón Social		CIF
Dirección		
Ciudad	C.P.	Tlfno
E-mail		

\*\*\*Es imprescindible que nos envíen por e-mail el logotipo corporativo que desean que aparezca en las publicaciones de las Jornadas en formato .tiff, .psd o .eps, con una calidad de 300ppp

### Persona de contacto para seguimiento del acuerdo

### Nombre comercial con el que desea aparecer

\*\*\* Por favor, escríbalo tal y como debe aparecer (mayúsculas, minúsculas, acentos)

Este nombre comercial será el que se publique tanto en el programa como en los frontis del stand, salvo que sea de diseño.

Aceptamos las condiciones de la Exposición Comercial, solicitando por medio de la presente la colaboración de:

PAQUETE COLABORACIÓN

OTRA COLABORACIÓN

al precio total indicado de  
de su precio mediante:

+ 21% IVA, para lo cual abonaremos el 100%

### Transferencia Bancaria:

- Titular de la Cuenta: Fase 20. S.L
- Entidad: IBERCAJA
- IBAN: ES06 2085 8166 0203 3035 2913
- BIC: CAZRES2ZXXX

### Cheque bancario a nombre de Fase 20 S.L.

Firma y sello en señal de conformidad

Fecha

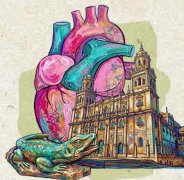

# Políticas de cancelación de las colaboraciones

Las cancelaciones y cambios deben realizarse por escrito y ser comunicados a la Secretaría Técnica del Congreso, al email: [kbethencort@fase20.com](mailto:kbethencort@fase20.com)

- A partir del 1 de Octubre de 2026, la cancelación de la colaboración conllevará la pérdida del 100% de la aportación.
- Todas las devoluciones se realizarán después del Congreso.
- Las colaboraciones, reservas de espacios para display y elementos patrocinables, deberán ser formalizadas mediante factura en el plazo no superior a los 15 días de la reserva del espacio. En el caso de no realizarse dicha facturación, la Secretaría Técnica podrá liberar la reserva efectuada.
- En el caso de que la devolución se realice por circunstancias propias de la compañía colaboradora, en ningún caso se hará la devolución del importe de la colaboración.

## Casos excepcionales de cancelación, aplazamiento o circunstancias de fuerza mayor:

- En el caso de que la devolución se realice por circunstancias propias de la compañía colaboradora, en ningún caso se hará la devolución del importe de la colaboración.
- En el caso de cancelación del congreso y no realización del mismo o alternativa similar se procederá a la devolución del importe facturado.
- En el caso de aplazamiento por causa de fuerza mayor o ateniéndose a que las circunstancias sanitarias no permitan la realización del evento, el importe de la colaboración será de aplicación para las nuevas fechas que decida la sociedad organizadora.
- En el caso de cambio de formato del congreso de presencial a online se valorarán opciones de colaboración que equiparen la colaboración en el formato presencial a una similar en el congreso virtual.



# Reconocimiento de interés científico-sanitario

SOLICITADO